

**Adolfo López Mateos (Tamarindo)**

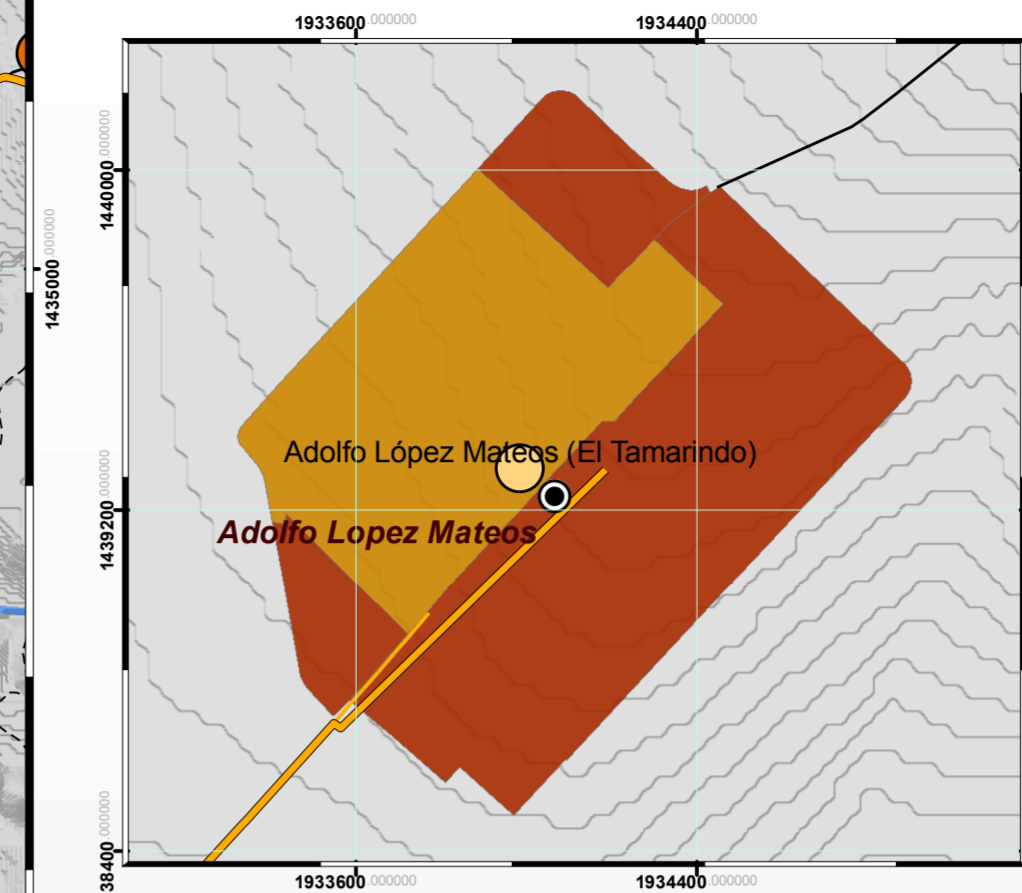

**Quila**

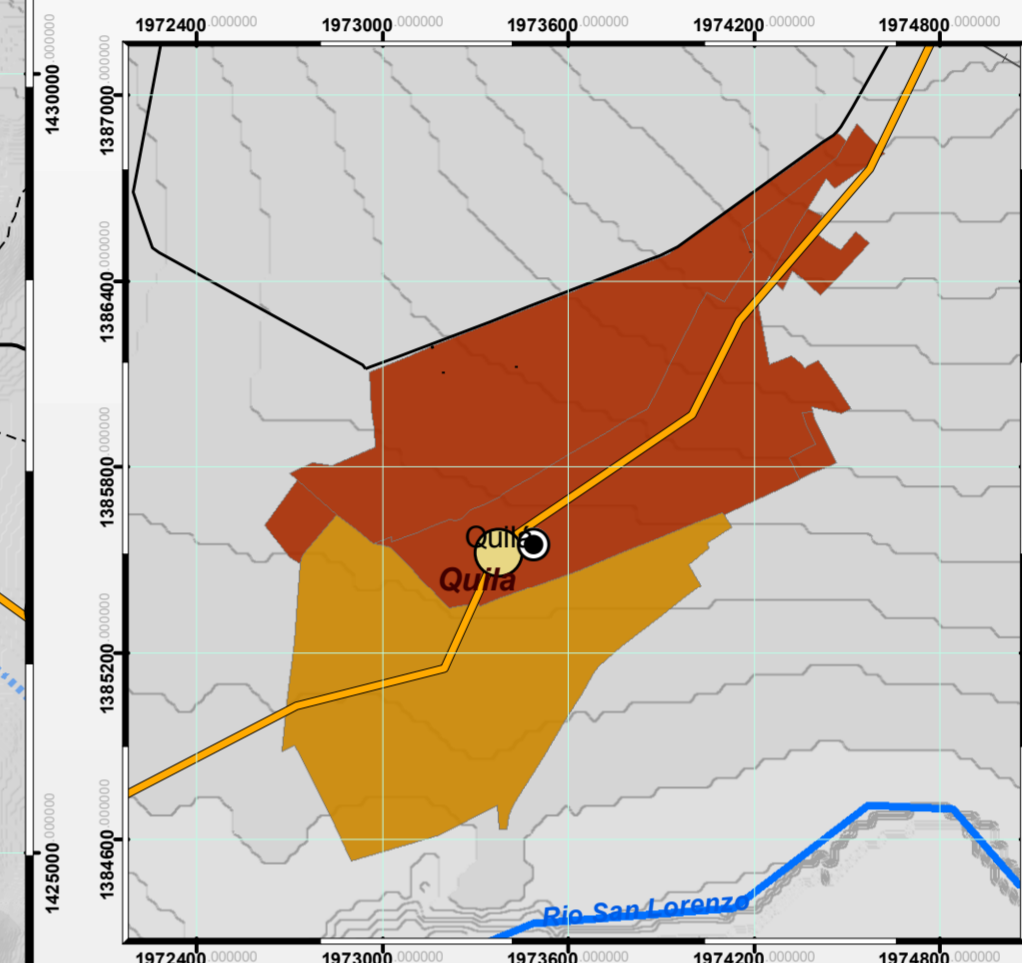

**Pueblos Unidos**

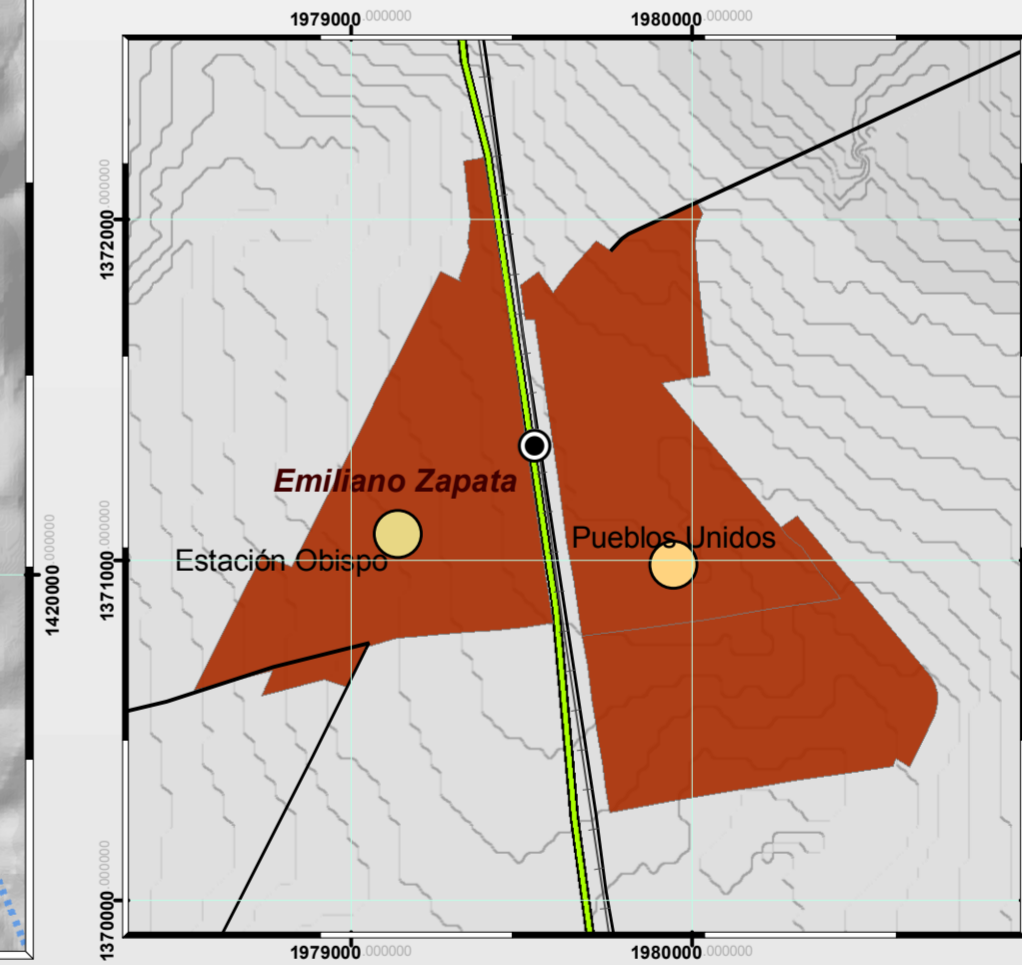

**El Limón de los Ramos**

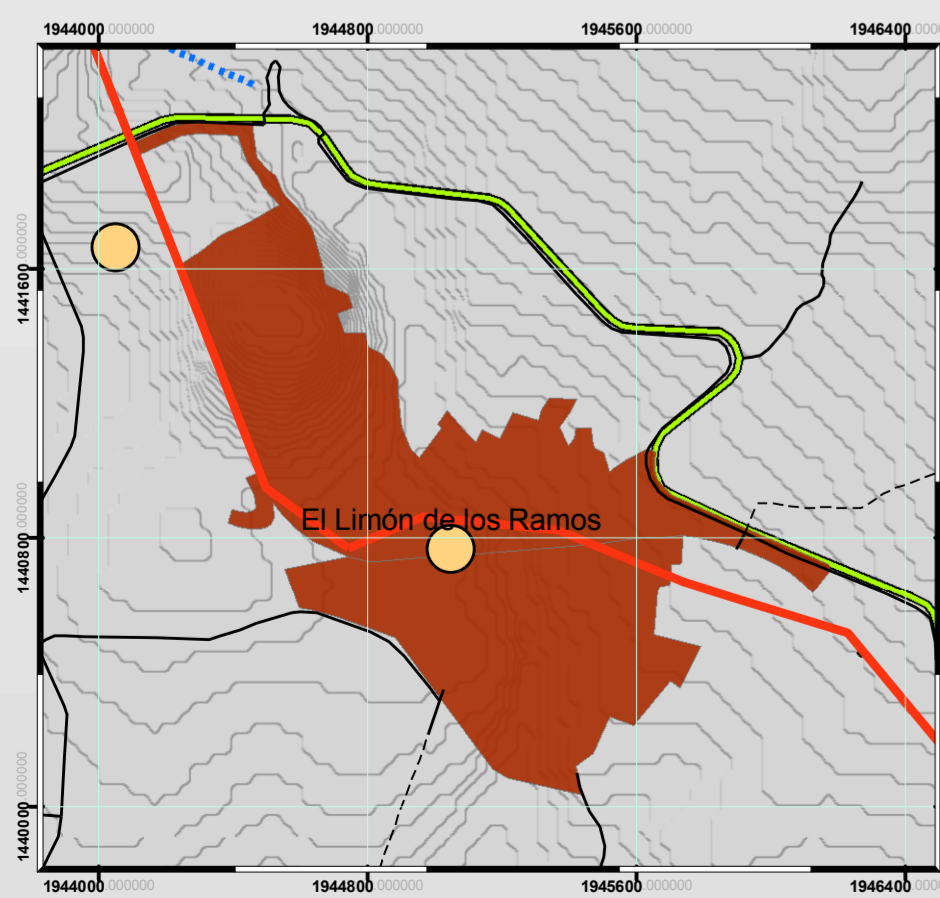

**Leopoldo Sánchez Celis**

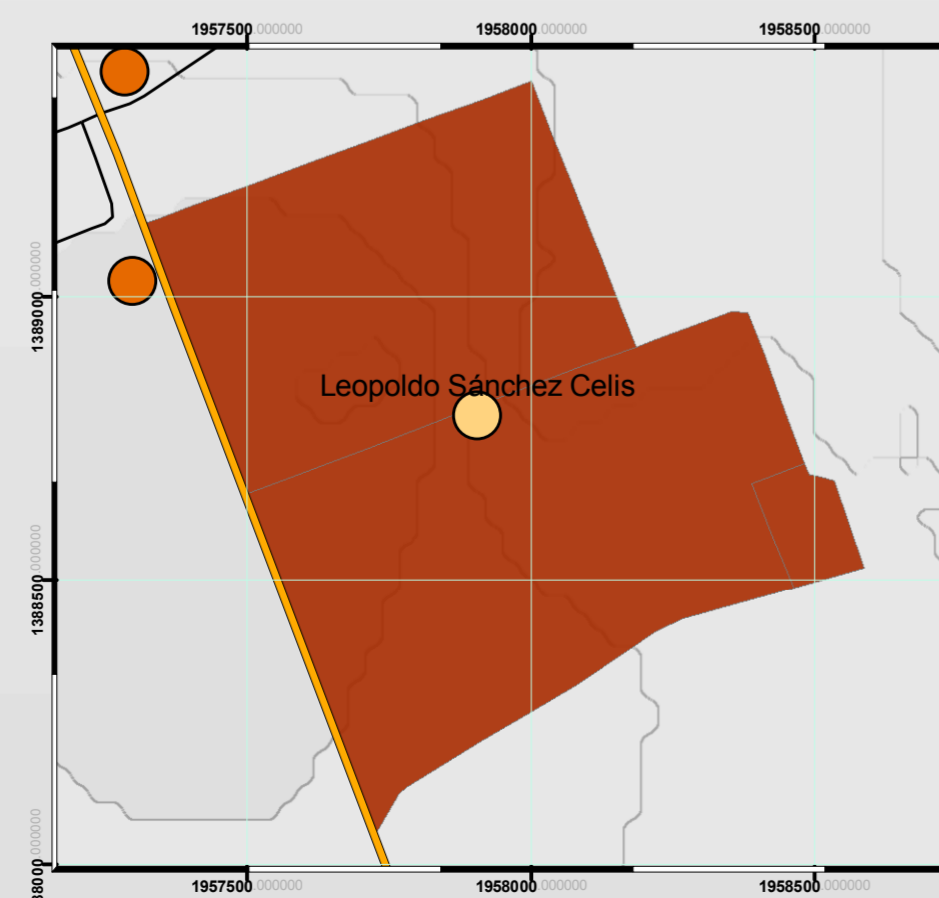

**Eldorado**

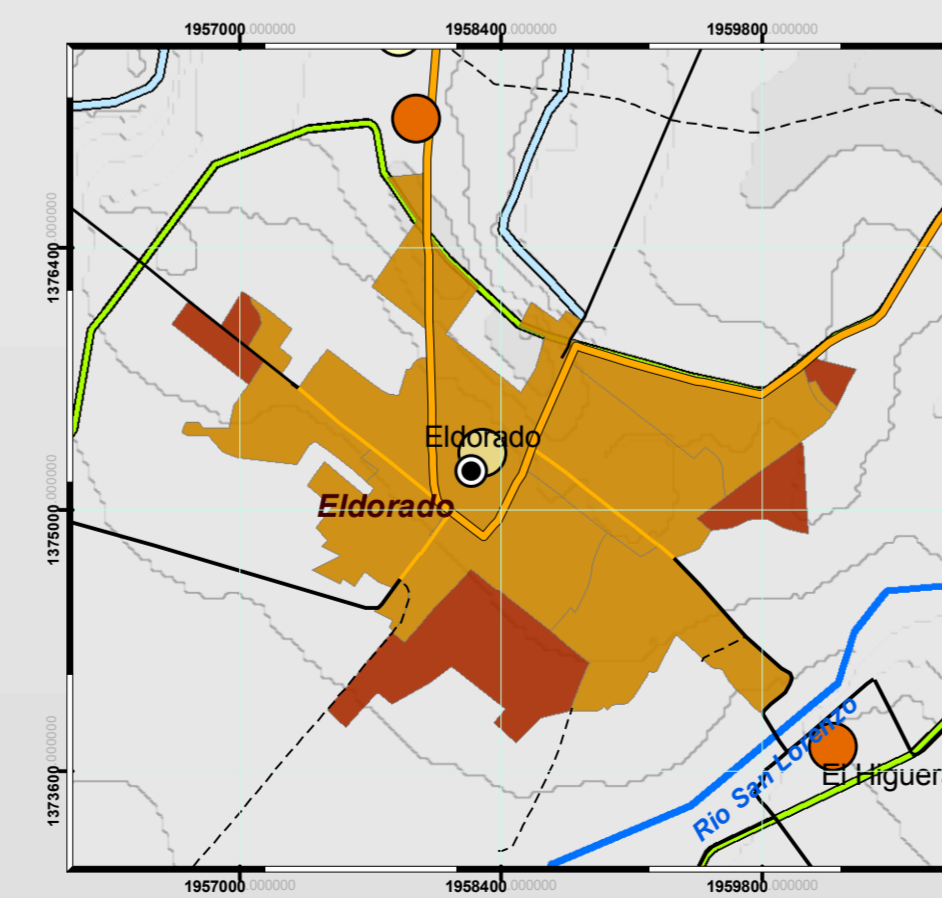

**Costa Rica**

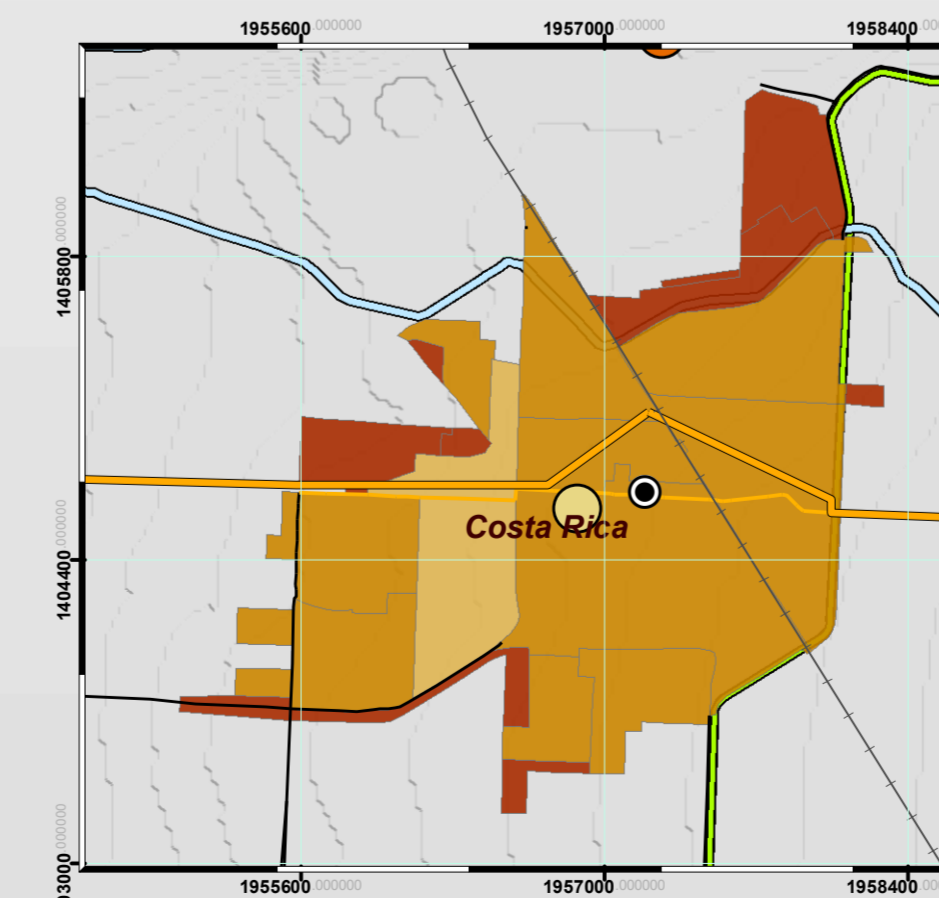

**Culiacancito**

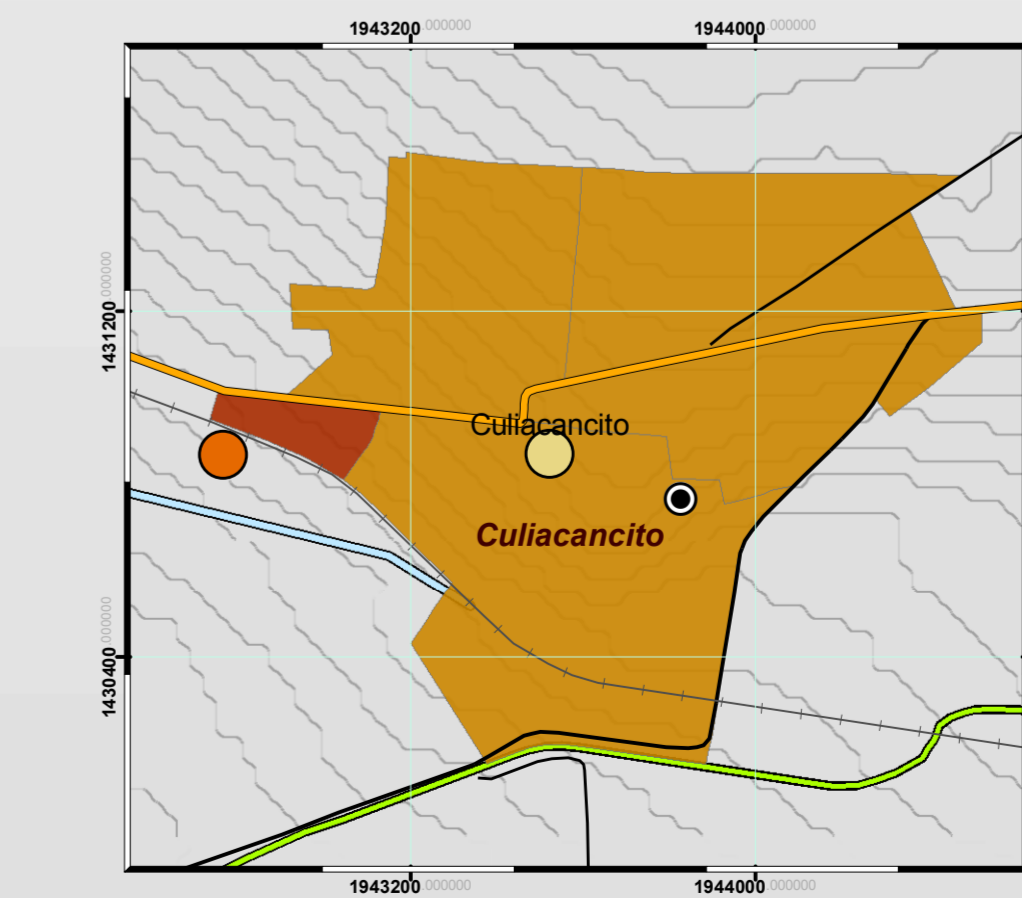

**Programa Municipal de Desarrollo Urbano de Culiacán**

**MT11 Marginalización y Pobreza (Índice Socioeconómico)**

**Firmas**

**Legenda Temática**

**Localidad con grado de marginalización**

- Índice Multivariado
- Muy alto
  - Alto
  - Medio
  - Bajo
  - Muy bajo

**Pobreza y Marginalización**

- Índice Multivariado
- Muy Alto
  - Alto
  - Medio
  - Bajo
  - Muy Bajo

**Simbología**

- |                     |                          |                               |
|---------------------|--------------------------|-------------------------------|
| <b>Localidad</b>    | <b>Cuerpo de agua</b>    | <b>Límite Estatal INEGI</b>   |
| ● 500 - 800 hab.    | — Cuerpo de agua         | — Límite digital de elevación |
| ● 801 - 1200 hab.   | — Via férrea             | Altitud (msnm)                |
| ● 1201 - 1800 hab.  | — Carretera              | 0 - 12                        |
| ● 1801 - 3000 hab.  | — Federal                | 12.01 - 42                    |
| ● 3001 - 5000 hab.  | — Estatal                | 42.01 - 102                   |
| ○ Culiacán          | — Concesionada           | 102.01 - 220                  |
| <b>Sindicaturas</b> | — Validad urbana         | 220.01 - 457                  |
| — Carretera         | — Camino                 | 457.01 - 929                  |
| — Camino            | — Vereda                 | 929.01 - 1.870                |
| — Vereda            | <b>Límite</b>            |                               |
| <b>Canal y Dren</b> | — Límite Culiacán        |                               |
| — Canal lateral     | — Límite Municipio INEGI |                               |
| — Canal Principal   |                          |                               |
| — Dren Principal    |                          |                               |

Parámetros y Estándares Cartográficos  
 Proyección.....Cónica Conforme de Lambert  
 Datum Horizontal.....ITRF92  
 Esteroide.....GRS80  
 Fuente.....INEGI, 2012, 2000, CONABIO  
 Elaboró: Facultad de Arquitectura UNAM  
 Fecha: Agosto de 2014 Versión: 1.0  
 Responsable: Dr. Ignacio Kunz Bolaños

